



ESTACION EXPERIMENTAL  
AGROINDUSTRIAL  
OBISPO COLOMBRES  
Tucumán | Argentina

# Boletín fitosanitario

Informe de **Fitopatología**

**Programa Granos**

## Enfermedades del cultivo de la soja

Período informado: 16 de marzo de 2026.

### Detección de roya asiática de la soja

(*Phakopsora pachyrhizi*)

En nuestro laboratorio se realizó la primera detección de roya asiática de la soja en muestras provenientes de **Gobernador Garmendia, Pampa Pozo y 7 de Abril del Dpto. Burruyacú, Tucumán.**

Variedad	Estadio fenológico	Incidencia (%)	Severidad (%)
AW 6410 IPRO	-	15	5
DM 60K60 SCE	R5	10	1
DM 64K64 SCE	R5	5	>1

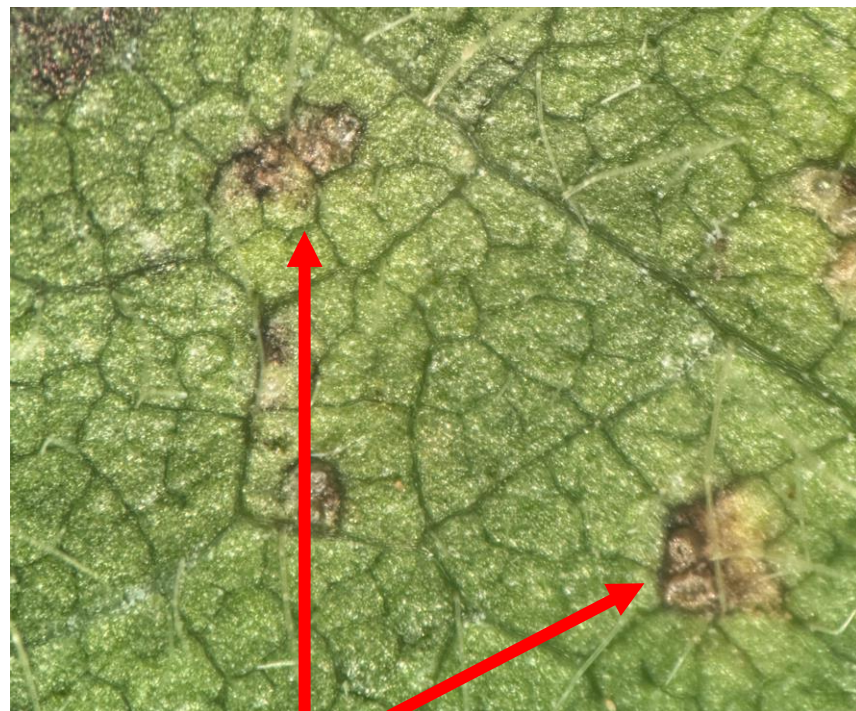

**Pústula de roya**



**Uredosporas**

#### Equipo de trabajo

Dr. Sebastian Reznikov    Mg. Catalina Aguaysol  
Dra. Juliana Bleckwedel    Tec. R. Exequiel Nieva